SÉANCES À LA CARTE

-

ÉCOLES

-

2026/2027

CINÉ THÉÂTRE JACQUES BODOIN
TOURNON-SUR-RHÔNE

Tarif : 4€/élève

Renseignements :
progcinema@theatre-tournon.fr

THEATRE JACQUES BODOIN

Chèr.e.s enseignant.e.s,
voici une sélection de films à destination des cycles 1, 2 et 3 ; disponibles en séance à la carte pour cette année scolaire 2026/2027. Pour accéder aux bandes-annonces et dossiers pédagogiques, il vous suffira de cliquer sur l'affiche ou le synopsis de chaque film.
Si vous souhaitez organiser une séance autour d'un autre film, même ancien, n'hésitez pas à nous contacter.

Tarifs :

- 4€/élève
- gratuit pour les accompagnateurs (à raison d'un accompagnateur pour 10 élèves, ou 1 accompagnateur pour 8 élèves chez les maternelles)

Modes de règlement :

- CB ou espèces le jour de la séance
- Virement bancaire
- Sur Facturation

Informations et réservations :
progcinema@theatre-tournon.fr

Au plaisir de vous retrouver au Ciné Théâtre Jacques Bodoin !

Margot Deschamps,
médiatrice et programmatrice

Cycle 1

SÉANCES À LA CARTE

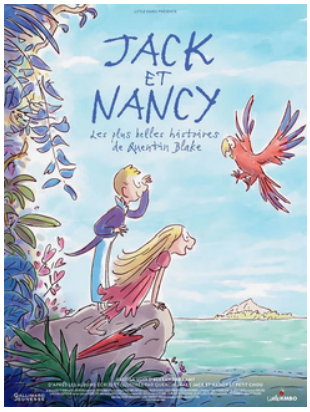

Jack et Nancy
Les plus belles histoires de Quentin Blake

52 minutes

À partir de 4 ans
Disponible dès la rentrée

Programme de 2 courts-métrages.

C'est quand le vent se lève que naissent les meilleures histoires ! C'est ainsi que Jack et Nancy s'envolent, accrochés à un parapluie magique, et qu'Angèle rencontre un minuscule oisillon tombé du ciel lors d'une tempête. Deux contes pleins de charme et d'humour adaptés des albums de Quentin Blake, où l'on parle d'amitié, de découvertes et de départs… mais aussi du bonheur de rentrer chez soi.

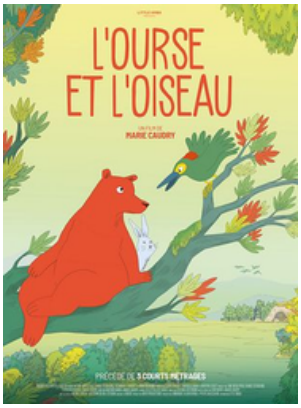

L'ourse et l'oiseau

41 minutes

À partir de 4 ans
Disponible dès la rentrée

Programme de 4 courts-métrages

Quatre ours, quatre contes, quatre saisons : qu'ils soient immenses, ensommeillés ou gourmands, les ours savent aussi être tendres. À leurs côtés, un oisillon malicieux, un petit lapin friand de noisettes ou encore un oiseau sentimental vivent des aventures extraordinaires. Tout doucement, ils découvrent le bonheur d'être ensemble.

Chien bleu et autres belles histoire de l'école des loisirs

33 minutes

À partir de 3 ans
Disponible dès le 30 septembre

Programme de 5 courts-métrages.

Il était une fois une petite oie à la recherche d'une chaussette verte, un ourson qui avait trouvé un bonnet, un étrange chien au pelage bleu, deux voisins lapins fâchés… et une lérote qui rêvait de neige plutôt que d'hiberner.

Ouvrez la malle aux trésors de l'école des loisirs et découvrez Chien Bleu et quatre autres histoires comme vous ne les avez encore jamais vues ni entendues !

SÉANCES À LA CARTE

Un amour d'épouvantail

44 minutes

À partir de 3 ans
Disponible dès le 7 octobre

Programme de 4 courts-métrages.
Un programme champêtre qui anime la ferme de mille et une aventures ! D'après l'album illustré de Julia Donaldson et Axel Scheffler.
Betty Delorge et Harry Fortepaille, deux épouvantails très amoureux, rêvent d'un mariage inoubliable. Tout semble prêt pour le grand jour… jusqu'à ce que Harry parte chercher une dernière chose indispensable à la célébration : des fleurs roses. Pendant son absence, Réginald Dufoin, un épouvantail malin et un peu trop sûr de lui, arrive avec des idées qui pourraient bien gâcher la fête.

Le Monde à l'envers

45 minutes

À partir de 3 ans
Disponible dès le 21 octobre

Programme de 6 courts-métrages.
Plongez dans un univers où la différence devient poésie à travers six récits touchants. De Rémi, le souriceau vivant la tête en bas, à Sacha et son parcours inclusif à l'école, de Lina qui s'envole avec un pull, à Lily qui fait éternuer la lune… Ce programme explore avec tendresse les perceptions singulières de l'enfance. Entre tricot de nuages, cités sous-marines et métamorphoses fantastiques du quotidien, ces films nous invitent à voir le monde avec les yeux de ceux et celles qui rêvent et vivent à un rythme différent, parfois juste « en décalé ».

Le Merveilleux hiver de Tom le chat

1h02

À partir de 3 ans
Disponible à partir du 25 novembre

Les enfants, vous vous souvenez de Tom, le petit chat roux, toujours accompagné de son amie Chat-Souris ? Imaginez un peu : cet hiver, ils vont découvrir la neige pour la première fois ! Mais les deux compères vont aussi faire la connaissance de leur nouveau voisin : un énorme chien tout poilu, qui se lance très vite à leur poursuite… Que la course en luge commence !

SÉANCES À LA CARTE

A la poursuite de l'Affreunard

44 minutes

À partir de 3 ans
Disponible dès le 2 décembre

Programme de 3 courts-métrages.
L'hiver arrive ! Pour Yaya, Moumou et Pic, 3 petites marmottes, il est l'heure d'effectuer leur première hibernation. Plus facile à dire qu'à faire ! L'excitation est à son comble au moment du couché. Heureusement, l'histoire du soir résout souvent tout, sauf quand les parents s'endorment au climax de celle-ci !
Pour nos 3 marmottons, hors de question d'attendre 6 mois. Les voici donc parties en vadrouille dans la montagne enneigée pour demander la fin de leur histoire directement au protagoniste : l'horrible Affreunard !

Gruffalo, de père en fils

53 minutes

À partir de 3 ans
Disponible dès le 9 décembre
Il n'est jamais très bon qu'un Gruffalo, père ou fils, se montre dans le grand bois profond. Il pourrait être poursuivi par la Grande Méchante Souris. Mais entre un Gruffalo et une souris, lequel des deux est le plus effrayant ?

Le Noël d'Ernest et Célestine

1h11

À partir de 3 ans
Disponible dès le 9 décembre
La vie d'Ernest et Célestine est toujours pleine de surprises et de fantaisie : cuisiner de délicieuses charabiettes au miel, chercher le cadeau parfait ou encore préparer un spectacle de patinage, les deux complices ne s'ennuient jamais. Et au moment de préparer Noël, tout devient encore plus palpitant ! Avec Ernest et Célestine, Noël est une célébration pleine de poésie, de douceur et de tendresse !

SÉANCES À LA CARTE

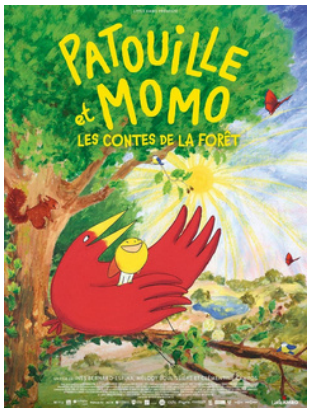

Patouille et Momo : les contes de la forêt

35 minutes

À partir de 3 ans
Disponible à partir du 17 février
Au fil des saisons, Patouille et Momo s'émerveillent devant les trésors de la forêt. Des petites graines aux plus grands des arbres, en passant par un mystérieux champignon ou un magnifique nénuphar, chaque découverte devient une aventure extraordinaire. Avec curiosité et malice, Patouille et Momo apprennent à observer, à écouter et à comprendre la magie du vivant.
Un voyage joyeux et poétique au cœur de la forêt, pour grandir au rythme de la nature.

Winnie et ses amis

Coup de ♥

43 minutes

À partir de 4 ans
Disponible à partir du 24 mars
Programme de 3 courts-métrages
Winnie l'ourson en version soviétique.

Le Grand dessin des anges
Les plus belles histoires de Quentin Blake

52 minutes

À partir de 4 ans
Disponible pour la fin de l'année scolaire
Programme de 2 courts-métrages
C'est l'histoire de deux anges espiègles qui vivent dans une grande ville et s'amusent à recouvrir le gris du ciel de dessins multicolores. C'est aussi l'histoire d'un petit écuyer qui devient un jour chevalier grâce à une idée aussi farfelue que géniale. Pas de doute : c'est quand l'imagination déborde que naissent les meilleures histoires !
Deux contes pleins de charme et d'humour adaptés des albums de Quentin Blake, où l'on célèbre l'inventivité, la débrouillardise et la fantaisie.

Cycle 2

SÉANCES À LA CARTE

Azur et Asmar

1h39

À partir de 6 ans
Disponible dès la rentrée

Azur et Asmar ont 20 ans !

Il y a bien longtemps, deux enfants étaient bercés par la même femme. Azur, blond aux yeux bleus, fils du châtelain, et Asmar, brun aux yeux noirs, fils de la nourrice. Elevés comme deux frères, les enfants sont séparés brutalement. Mais Azur, marqué par la légende de la Fée des Djins que lui racontait sa nourrice, n'aura de cesse de la retrouver, au-delà des mers. Les deux frères de lait devenus grands partent chacun à la recherche de la Fée. Rivalisant d'audace, ils iront à la découverte de terres magiques, recelant autant de dangers que de merveilles...

Le Secret des mésanges

À partir de 6 ans
Disponible dès la rentrée

1h16

Lorsque Lucie, 9 ans, arrive à Bectoile pour les vacances, elle n'a aucune idée des aventures qui l'attendent ! Sa mère Caro y mène des fouilles archéologiques avec son collègue Pierrot. Cette dernière a grandi dans ce même village qui est aussi le théâtre d'un secret de famille que Lucie s'apprête à découvrir. Guidée par un couple de mésanges et avec l'aide de son nouvel ami Yann, Lucie est bien décidée à se plonger dans son histoire familiale. Des sous-sols d'un château en ruine à une vieille caravane oubliée à l'orée des bois, cette aventure les mènera de surprises insolites en fabuleuses découvertes !

Le Cygne et l'enfant

39 minutes

À partir de 7 ans
Disponible dès le 30 septembre

Programme de 3 courts-métrages

Ce programme de trois courts métrages de la réalisatrice sud-coréenne Miyoung Baek nous invite à plonger dans son univers poétique et onirique. Les objets du quotidien emportent-ils une part de nous-mêmes ? Peut-on remonter le temps pour écrire une autre histoire ? Et où peut bien se cacher la Lune perdue ? Tels sont les enjeux de ces films qui nous enveloppent dans la douceur et la sensibilité d'un merveilleux voyage imaginaire.

SÉANCES À LA CARTE

Joyeuse jungle !

1h10

À partir de 6 ans
Disponible dès le 21 octobre

Pendant les vacances scolaires, Ilze, neuf ans, rejoint sa famille dans la forêt tropicale où ils vivent avec la tribu Pemón, près de la montagne du Diable. Lorsqu'à la suite d'un accident, maman doit emmener papa à l'hôpital, Ilze se porte volontaire pour s'occuper de son frère Alex, âgé de trois ans. Cependant, au lieu de faire attention à son frère, Ilze a le nez plongé dans un livre. Lorsqu'Ilze lève enfin les yeux, elle découvre qu'Alex a disparu. Tout indique qu'il s'est égaré dans la jungle. Ilze doit le ramener à la maison avant le retour de leurs parents...

Le Corset

Coup de ♥

1h30

À partir de 6 ans
Disponible dès le 28 octobre

Dans une ferme au cœur de la Beauce, Christophe, 11 ans, règle ses pas sur ceux de son père. Mais à l'école, à la maison, sur le tracteur, Christophe penche... et tombe. Il est obligé de porter un corset pour filer droit. Tandis que la ferme traverse des moments difficiles, Christophe grandit comme il peut. Il découvre la musique et fait la rencontre de Clara, avec qui tout semble devenir possible.

Petite Casbah

1h24

À partir de 6 ans
Disponible dès le 28 octobre

Algérie, juin 1955. Khadidja quitte la Kabylie pour rejoindre son grand frère Malek à Alger. Suite à une altercation au marché, il se fait arrêter par la police et Khadidja se retrouve seule. Heureusement, Lyes, Ahmed et Philippe vont tout mettre en œuvre pour l'aider à retrouver Malek. Depuis les toits de la Casbah, les quatre enfants mènent l'enquête.

SÉANCES À LA CARTE

Shaun le mouton : La bêêête d'Halloween

1h31

À partir de 6 ans
Disponible dès le 4 novembre

A Halloween, les habitants de la ferme de Mossy Bottom se réjouissent des festivités, jusqu'à ce que le Fermier maladroit saccage les citrouilles bien-aimées du troupeau. Lorsque Shaun se transforme en scientifique fou pour résoudre le problème, les choses dérapent : le Fermier disparaît et une bête sauvage rôde dans les bois.

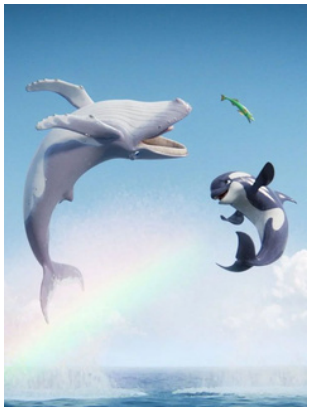

Léo le chant des océans

1h31

À partir de 6 ans
Disponible dès le 30 décembre

Léo, jeune baleine à bosse, rêve de trouver sa voix pour suivre la destinée de son père, dont le chant magique protégeait autrefois les fonds marins. Quand le redoutable Léviathan se réveille, seul Léo a le pouvoir de l'arrêter. Accompagné de ses amis Willy et Darya, il se lance dans une aventure extraordinaire à la recherche du chant qui pourra sauver les océans.

Lovebirds

1h30

À partir de 6 ans
Disponible dès le 10 février

Tania, une jeune inséparable bosseuse et romantique rencontre enfin l'oiseau de sa vie. Lorsque ce dernier est kidnappé et livré à une rédactrice de mode new-yorkaise, elle décide de traverser le pays pour retrouver son âme sœur, accompagnée d'un couple d'amis et de George, un pigeon cynique.

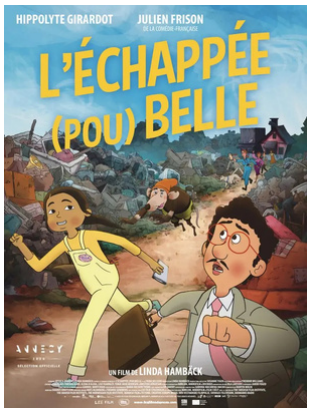

L'échappée belle

À partir de 6 ans
Disponible dès le 17 février

1h16

Henri, employé de banque modèle, voit sa vie basculer lorsque dix millions disparaissent et qu'il devient le principal suspect. En fuite, il se réfugie dans une décharge où il rencontre Dante, un rat débrouillard qui lui vient en aide. Ensemble, ils mènent l'enquête pour prouver son innocence.

Cycle 3

SÉANCES À LA CARTE

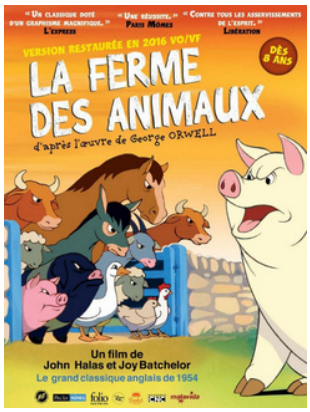

La Ferme des animaux

1h12

À partir de 8 ans
Disponible dès la rentrée

Version restaurée

Lassés des mauvais traitements, les animaux de la ferme de M. Jones décident de prendre le pouvoir et instaurent une nouvelle société fondée sur un principe d'égalité entre tous les animaux. Mais quelques uns des "quatre pattes" décident que certains sont plus égaux que d'autres…

Arco

1h28

À partir de 8 ans
Disponible dès la rentrée

En 2075, une petite fille de 10 ans, Iris, voit un mystérieux garçon vêtu d'une combinaison arc-en-ciel tomber du ciel. C'est Arco. Il vient d'un futur lointain et idyllique où voyager dans le temps est possible. Iris le recueille et va l'aider par tous les moyens à rentrer chez lui.

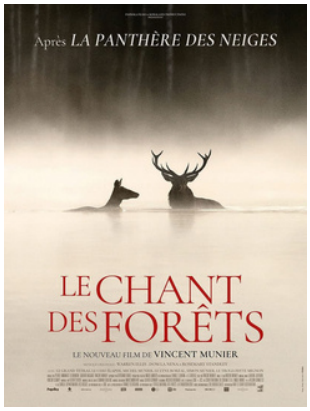

Le Chant des forêts

1h33

À partir de 10 ans
Disponible dès la rentrée

Après La Panthère des neiges, Vincent Munier nous invite au coeur des forêts des Vosges. C'est ici qu'il a tout appris grâce à son père Michel, naturaliste, ayant passé sa vie à l'affut dans les bois. Il est l'heure pour eux de transmettre ce savoir à Simon, le fils de Vincent. Trois regards, trois générations, une même fascination pour la vie sauvage. Nous découvrirons avec eux cerfs, oiseaux rares, renards et lynx… et parfois, le battement d'ailes d'un animal légendaire : le Grand Tétras.

SÉANCES À LA CARTE

Ma Famille de Samouraïs

1h22

À partir de 8 ans

Disponible dès le 30 septembre

Sao Paulo, années 1980... Noboru doit préparer pour l'école un exposé sur ses origines japonaises qu'il a toujours cherché à gommer. Il doit alors se tourner vers son grand-père grincheux, Hideo, pour apprendre à connaître en profondeur sa famille et l'histoire de l'arrivée de ce dernier au Brésil en 1920, quand il était encore un jeune homme. Ayant toujours voulu éviter d'évoquer son passé et son déracinement, poussé par son épouse, adorable grand-mère, Hideo accepte à contre-cœur de raconter à Noboru son histoire et son installation en Amérique du Sud. Au fur et à mesure que ce dernier plonge dans le récit de l'exil de ses ancêtres, le jeune écolier se plaira à s'approprier cette culture de l'autre bout du monde et découvrira même l'existence d'un oncle inconnu...

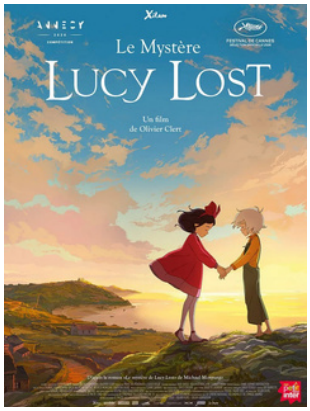

Le Mystère Lucy Lost

Coup de ♥

1h29

À partir de 8 ans

Disponible à partir du 11 décembre

Lucy vit avec sa famille dans un village sur une petite île isolée. Ses dons extraordinaires suscitent le rejet des habitants. Lorsqu'elle rencontre Milly - une petite fille qu'elle seule peut voir - Lucy embarque dans une grande aventure pour percer le secret de ses mystérieux pouvoirs.

Le Temps des animaux

1h24

À partir de 8 ans

Disponible dès le 23 décembre

Depuis l'enfance, Vincent Chabloz nourrit une passion profonde pour Derborence, une vallée des Alpes, majestueuse et marquée par son histoire. Le cinéaste animalier nous invite à découvrir ce territoire exceptionnel à travers ceux qui l'habitent toute l'année : renards, chamois, chouettes, hermines, hirondelles de rochers, et toute la faune sauvage. Un voyage tendre et émerveillé qui célèbre la beauté du vivant et rappelle la nécessité de protéger le monde fragile auquel nous appartenons.

SÉANCES À LA CARTE

Carmen, l'oiseau rebelle

Coup de ♥

1h26

À partir de 8 ans

Disponible dès le 30 décembre

Dans les ruelles de Séville, Salva, Belén et leur bande de gamins des rues vont affronter tous les dangers pour éloigner la menace qui plane sur Carmen, jeune femme libre et flamboyante. Le destin de Carmen, oiseau rebelle, est entre leurs mains.

Muyi, la légende du village des femmes

1h30

À partir de 8 ans

Disponible dès le 3 février

Au fin fond des montagnes chinoises, Muyi, une jeune fille intrépide, grandit auprès de sa grand-mère dans un village mystérieux interdit aux hommes. Un jour, elle croise la route d'une troupe d'opéra itinérante qui raconte la légende du Beau Général, un guerrier mythique coiffé d'un casque magique. En réveillant cette histoire venue de la Chine ancienne, Muyi découvre peu à peu les secrets de son village et de sa propre famille.

New York, Miriam et moi

Coup de ♥

1h25

À partir de 8 ans

Disponible dès le 24 février

New York, 1941. Alors que le FBI traque les espions venus d'Europe, Steven voit son père disparaître dans la foule de Grand Central, poursuivi par deux inconnus. Décidé à le retrouver, il fait équipe avec Miriam, une réfugiée autrichienne passionnée de romans policiers et experte en filatures. De Central Park à la Statue de la Liberté, les deux enfants remontent la piste du disparu. Mais au fil de leur enquête, ils découvrent qu'un complot bien plus vaste se trame dans l'ombre de la ville.

Le saviez-vous ? Le distributeur KMBO propose **gratuitement** un **magasine** à destination des enseignants dans lequel vous trouverez toute l'actualité cinématographique des films jeune public, des entretiens, des idées d'ateliers, des recettes… Une vraie mine d'or !
Pour vous abonner, il vous suffit d'envoyer un mail à **info@seances-scolaires.com**
Plus d'infos sur : **seances-scolaires.com**